KOTA PUTERI

Puteri daffina 3

SEKSYEN 2 • KOTA PUTERI

Membina Komuniti Bersama

24' X 65'
Rumah Link 2 Tingkat
Dari 2,066 Kps

4 Bilik Tidur
3 Bilik Air

Lokasi yang strategik dan dikelilingi kawasan kejiranan yang matang

Akses mudah melalui jaringan Lebuhraya LATAR, Guthrie, NKVE dan Lebuhraya Shah Alam–Batu Arang

RM465,300*
* Harga selepas diskaun

016 251 0113 • 011 1429 3079 • 013 939 0310 • 013 342 1098 • 013 393 8183 • 019 303 4342 • 013 323 2158

Pelan Tapak

Jenis A1 / A2
Jenis B1 / B2
Jenis C1 / C2

JENIS A1 Unit Tepi

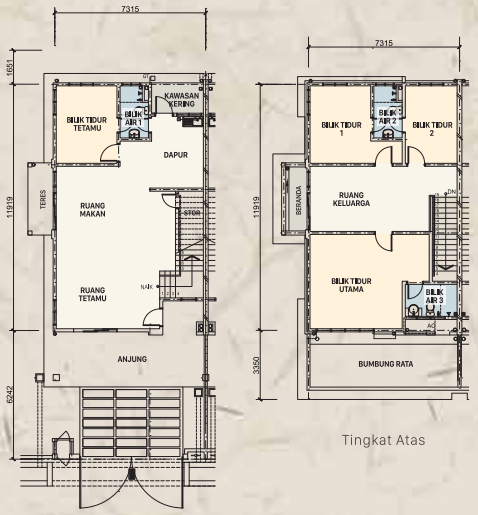

Tingkat Bawah

Tingkat Atas

JENIS B1 Unit Tengah

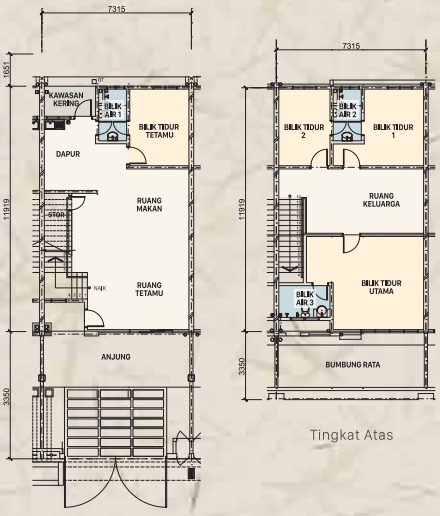

Tingkat Bawah

Tingkat Atas

Pelan Lantai

JENIS C1 Unit Tepi

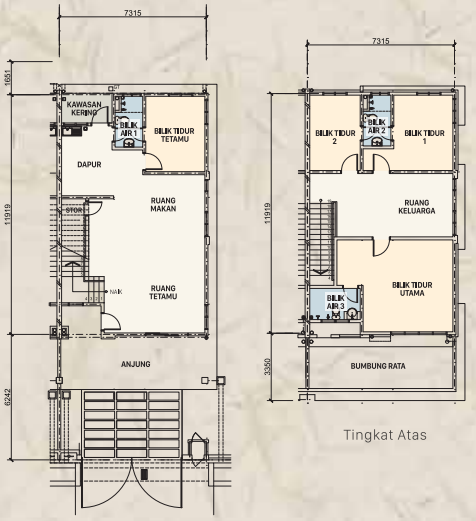

Tingkat Bawah

Tingkat Atas

Puteri Daffina 3

52 Tahun Membina Komuniti, Memperkasa Kehidupan... Merealisasi Impian

PKNS

WINNER OF THE PRESTIGIOUS BCI ASIA TOP 10 PROPERTY DEVELOPERS AWARD 2 YEARS RUNNING

Perbadanan Kemajuan Negeri Selangor (PKNS), Bahagian Jualan Hartanah Wilayah Tengah, Blok B, Tingkat 3, Laman PKNS, No. 2 Jalan Indah 14/8, Seksyen 14, 40000 Shah Alam, Selangor | Tel. no : 03-5525 0300

No. lesen pemaju: 9062-102/08-2019/0619(L). Tarikh sah: 17/08/2017 - 16/08/2019. No. permit iklan & jualan: 9062-102/08-2019/0619(P). Tarikh sah: 17/08/2017 - 16/08/2017. Pihak berkuasa yang meluluskan pelan bangunan: Majlis Perbandaran Selayang. No. kelulusan pelan: Bil(11)DIm.MPS.3/2-1371/944(OSC)PB/PINF2A(A). Bertarikh: 30 Oktober 2014. Status hakmilik: Pajakan selama 99 Tahun, tempoh berakhir pada 4 Februari 2104. Bebanan tanah: Tiada. Tarikh jangka siap: Jun 2017. Jenis: Rumah Link 2 Tingkat. Bilangan unit: 42. Harga minima: RM517,000. Maksima: RM652,000. Sekatan-sekatan kepentingan: Tanah yang diberi hakmilik tidak boleh dijual, dipajak, digadai atau dipindah milik melainkan dengan kebenaran pihak berkuasa negeri.

www.pkns-property.com