

# Dillenia

KEHIDUPAN HARMONI DI ALAM SEMULAJADI

## RUMAH BERKEMBAR

*Nikmatilah suasana yang lebih baik.*



Rumah contoh

Rumah Berkembar (Jenis A) keluasan pembinaan dari 1,900 kps

Rumah Kluster (Jenis C) keluasan pembinaan dari 1,848 kps

Bilik tidur utama, bilik tamu dan bilik makan dilengkapi dengan pemandangan hijau

Pengaliran udara semulajadi yang maksimum

Pembukaan yang cukup untuk pencahayaan semulajadi kawasan bersempadan

*Kehidupan tenang.  
Diinspirasi oleh alam semulajadi.*

*"Ruang yang seimbang dicipta khas untuk anda. Nikmatilah suasana yang lebih baik. Kediaman yang dicipta untuk memenuhi citarasa anda."*

Harga dari **RM 552,000**

Ilustrasi pelukis

## RUMAH KLUSTER



Harga dari **RM 532,500**



Dillenia@Bernam Jaya



[www.pkns-property.com](http://www.pkns-property.com)

## RUMAH BERKEMBAR Keluasan: 1,900 kps

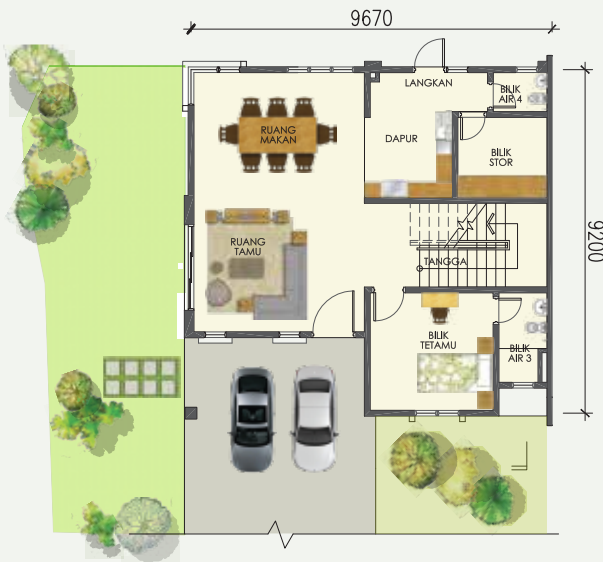

TINGKAT BAWAH

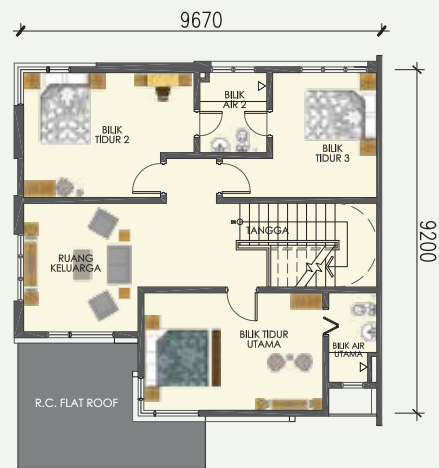

TINGKAT ATAS

## RUMAH KLUSTER Keluasan: 1,848 kps



TINGKAT BAWAH

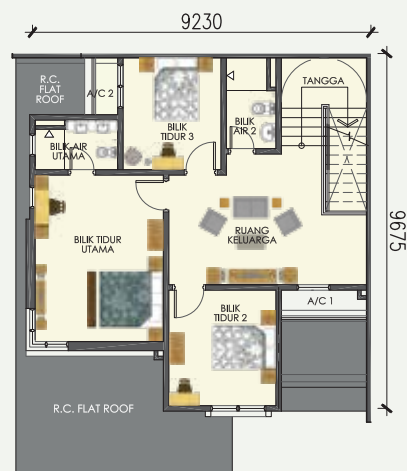

TINGKAT ATAS

Untuk keterangan lanjut, sila hubungi :-

016 251 0113 / 011 1429 3079 / 013 939 0310 / 013 342 1098  
017 380 9037 / 019 303 4342 / 013 323 2158

Dapatkan maklumat terkini di telefon bimbit anda. Log masuk ke laman utama Hartanah PKNS di :-



PERBADANAN KEMAJUAN NEGERI SELANGOR

Bahagian Jualan Hartanah Wilayah Tengah, Blok B, Tingkat 3, Ibu Pejabat PKNS, No. 2 Jalan Indah 14/8, Seksyen 14, 40000 Shah Alam, Selangor Darul Ehsan

No. lesen pemaju: 9062-95/11-2018/0853 (L) Tarikh sah: 5 November 2018 No. permit iklan & jualan: 9062-95/11-2018/0853 (P) Tarikh sah: 5 November 2018. Pihak berkuasa yang meluluskan pelan bangunan: Majlis Daerah Hulu Selangor. No. kelulusan pelan: (06) dlm.MDH5.431/12/H/13/002-B Bertarikh: 24 Jun 2013. Status hakmilik: Pajakkan selama 99 tahun pada 8 Februari 2113. Bebanan tanah: Bebas dari sebarang bebanan. Tarikh jangka siap: Disember 2019. Jenis: Rumah Berkembar dan Rumah Kluster 2 Tingkat. Bilangan unit: 44 Unit (Berkembar) & 28 Unit (Kluster) Harga minima: RM 552,000 (Berkembar) RM 532,500 (Kluster). Maksima: RM 595,700 (Berkembar) RM 552,000 (Kluster). Sekatan-sekatan kepeentingan: Tanah yang diberi hakmilik tidak boleh dijual, dipajak, digadai atau dipindah milik melainkan dengan kebenaran pihak berkuasa negeri. IKLAN INI TELAH DILULUSKAN OLEH JABATAN PERUMAHAN NEGARA.

\* Semua maklumat adalah tertakluk kepada perubahan oleh pihak berkuasa tempatan / Arkitek / Jurutera.